

Bat " ED "

SERVICES INF.ECO.FIN.TECH.

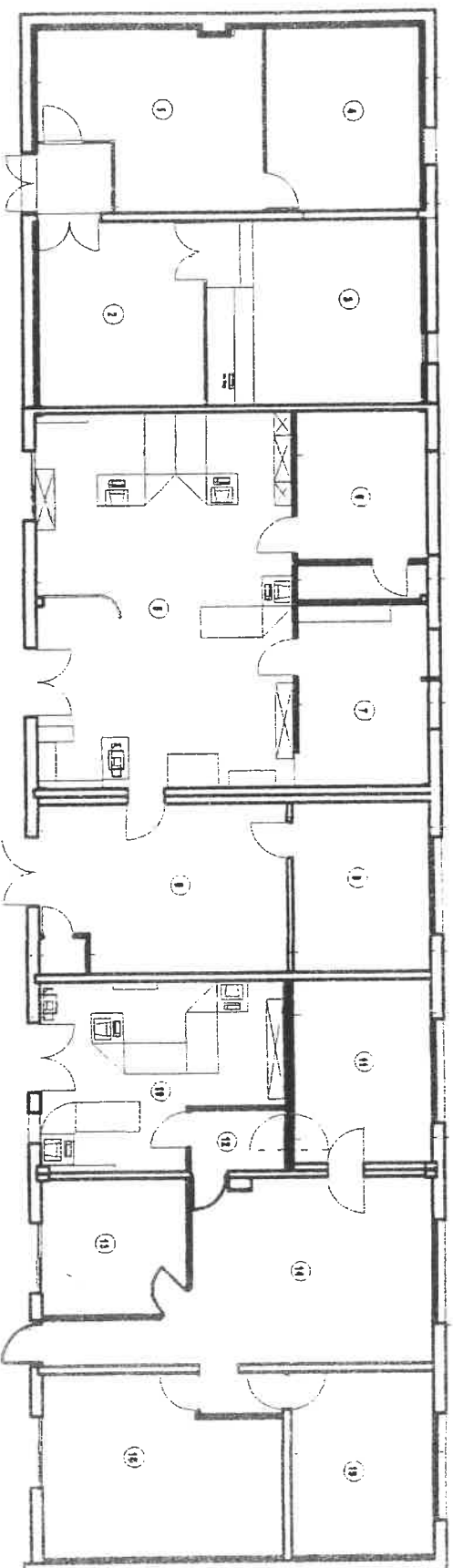



Bat " ED "

REGULATION AUTOMOBILE

POSTE TRANSFO N°1

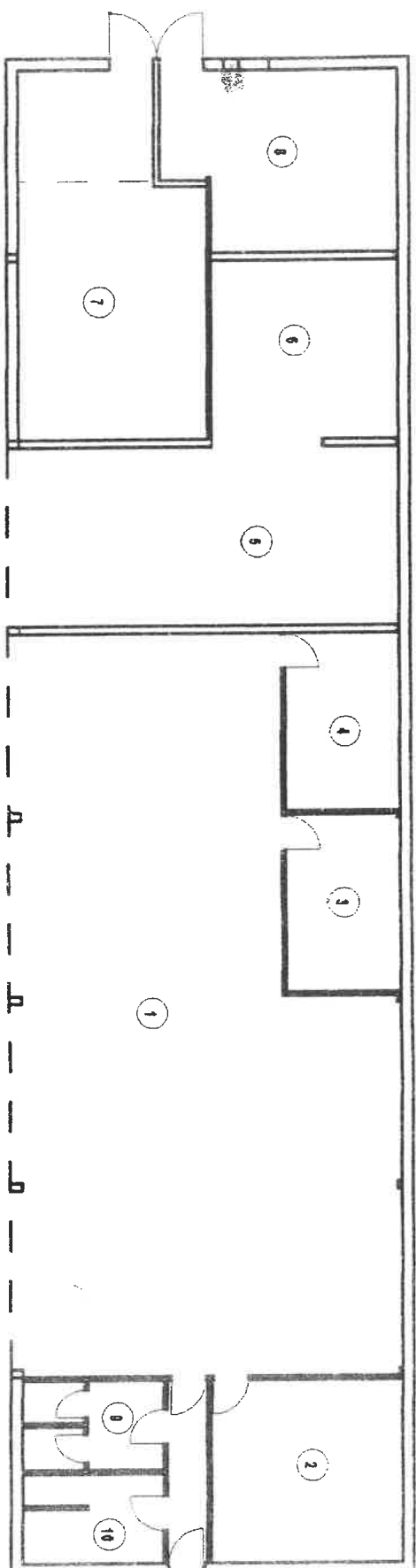
Collet Florent



	RAPPORT DE REPERAGE DES PRODUITS ET MATERIAUX CONTENANT DE L'AMIANTE Constat avant vente - Constitution dossier technique amiante	Rapport N° : 1314120 Date : Juin / juillet 2003
---	--	--

OBSERVATIONS

N° NATURE DES OBSERVATIONS

REGULATION AUTOMOBILE ED

1 Un conduit en Fibrociment passe dans le local sécurité 8.

RAPPORT DE REPERAGE DES PRODUITS ET MATERIAUX CONTENANT DE L'AMIANTE
Constat avant vente – Constitution dossier technique amiante

Rapport N° : 1314120
Date : juin / juillet 2003

Page 22/237

IMMEUBLE : Services INF.ECO.FIN.TECH - ED

Niveau	Localisation	Parois verticales intérieures et enduits				Planchers, plafonds et faux-plafonds				Conduits, canalisations et équipements					Trémie ascenseur, monte-charge	Autres (à préciser)	N° Observation																
		Murs et poteaux		Cloisons, gaines et coffres verticaux		Plafonds, gaines, poutres, charpentes, coffres verticaux		Faux-plafonds	Planchers	Conduits fluides		Clapets Volets CF	Portes CF	Vide-ordures																			
		Flocages		Enduits projetés Revêtements durs Entourages poteaux		Flocages		Enduits projetés		Panneaux de cloison		Flocages		Enduits projetés		Panneaux collés ou vissés		Panneaux		Dalles de sol		Calorifuges		Conduits		Clapets, volets, rebouchage		Joints de porte (tresses, bandes)		Conduits		Flocages	
0	Bureau 1	/	/	/	/	/	/	/	/	/	/	/	/	/	/	/	/	/	/	/	/	/	/	/	/	/	/	/	/	/	/	/	
0	Bureau 4	/	/	/	/	/	/	/	/	/	/	/	/	/	/	/	/	/	/	/	/	/	/	/	/	/	/	/	/	/	/	/	
0	Bureau 2	/	/	/	/	/	/	/	/	/	/	/	/	/	/	/	/	/	/	/	/	/	/	/	/	/	/	/	/	/	/	/	
0	Bureau 3	/	/	/	/	/	/	/	/	/	/	/	/	/	/	/	/	/	/	/	/	/	/	/	/	/	/	/	/	/	/	/	
0	Bureau 5	/	/	/	/	/	/	/	/	/	/	/	/	/	/	/	/	/	/	/	/	/	/	/	/	/	/	/	/	/	/	/	
0	Bureau 6	/	/	/	/	/	/	/	/	/	/	/	/	/	/	/	/	/	/	/	/	/	/	/	/	/	/	/	/	/	/	/	
0	Bureau 7	/	/	/	/	/	/	/	/	/	/	/	/	/	/	/	/	/	/	/	/	/	/	/	/	/	/	/	/	/	/	/	
0	Bureau 8	/	/	/	/	/	/	/	/	/	/	/	/	/	/	/	/	/	/	/	/	/	/	/	/	/	/	/	/	/	/	/	
0	Bureau 9	/	/	/	/	/	/	/	/	/	/	/	/	/	/	/	/	/	/	/	/	/	/	/	/	/	/	/	/	/	/	/	
0	Bureau 10	/	/	/	/	/	/	/	/	/	/	/	/	/	/	/	/	/	/	/	/	/	/	/	/	/	/	/	/	/	/	/	
0	Bureau 11	/	/	/	/	/	/	/	/	/	/	/	/	/	/	/	/	/	/	/	/	/	/	/	/	/	/	/	/	/	/	/	
0	Circulation 12	/	/	/	/	/	/	/	/	/	/	/	/	/	/	/	/	/	/	/	/	/	/	/	/	/	/	/	/	/	/	/	

Légende :

Ax : Matériau ayant fait l'objet d'un prélèvement positif (amiante)
 Nx : Matériau ayant fait l'objet d'un prélèvement négatif (sans amiante)
 Cx : Matériau analysé antérieurement et avec amiante
 Px : Matériau analysé antérieurement et sans amiante

V : Matériau contenant de l'amiante reconnu visuellement
 R : Matériau susceptible de contenir de l'amiante non prélevé
 / : Élément non existant
 T : Élément existant ne contenant pas d'amiante

Exemple : A1 – prélèvement n° 1 contenant de l'amiante après analyse.

IMMEUBLE : Régulation automobile - ED

Niveau	Localisation	Parois verticales intérieures et enduits				Planchers, plafonds et faux-plafonds				Conduits, canalisations et équipements					Trémie ascenseur, monte-charge	Autres (à préciser)	N° Observation
		Murs et poteaux		Cloisons, gaines et coffres verticaux		Plafonds, gaines, poutres, charpentes, coffres verticaux		Faux-plafonds	Planchers	Conduits fluides		Clapets Volets CF	Portes CF	Vide-ordures			
-1	Garage 1	/	/	/	/	/	/	/	/	/	/	/	/	/	/	/	/
-1	Vestiaire 2	/	/	/	/	/	/	/	/	/	/	/	/	/	/	/	/
-1	Bureau 3	/	/	/	/	/	/	/	/	/	/	/	/	/	/	/	/
-1	Local 4	/	/	/	/	/	/	/	/	/	/	/	/	/	/	/	/
-1	Réserve 5	/	/	/	/	/	/	/	/	/	/	/	/	/	/	/	/
-1	Réserve 6	/	/	/	/	/	/	/	/	/	/	/	/	/	/	/	/
-1	Transformateur 7	/	/	/	/	/	/	/	/	/	/	/	/	/	/	/	/
-1	Local sécurité 8	/	/	/	/	/	/	/	/	/	V	/	/	/	/	/	1
-1	Sanitaires 9 et 10	/	/	/	/	/	/	/	/	/	/	/	/	/	/	/	/
		/	/	/	/	/	/	/	/	/	/	/	/	/	/	/	/
		/	/	/	/	/	/	/	/	/	/	/	/	/	/	/	/
		/	/	/	/	/	/	/	/	/	/	/	/	/	/	/	/

Légende :
 Ax : Matériau ayant fait l'objet d'un prélèvement positif (amiante)
 Nx : Matériau ayant fait l'objet d'un prélèvement négatif (sans amiante)
 Cx : Matériau analysé antérieurement et avec amiante
 Px : Matériau analysé antérieurement et sans amiante
 V : Matériau contenant de l'amiante reconnu visuellement
 R : Matériau susceptible de contenir de l'amiante non prélevé
 / : Elément non existant
 T : Elément existant ne contenant pas d'amiante
 Exemple : A1 – prélèvement n° 1 contenant de l'amiante après analyse.